

滝野川4丁目松本戸建

◎広いバルコニーと庭付き戸建て◎

2DK 45.80㎡

ガーデニングや家庭菜園で生活の楽しみが広がります♪

- ☆静かで心安らぐ閑静な住宅街
- ☆風通し良好の一軒家♪
- ☆平成28年フルリフォーム済!
- ☆駐車スペース有 (別途契約)

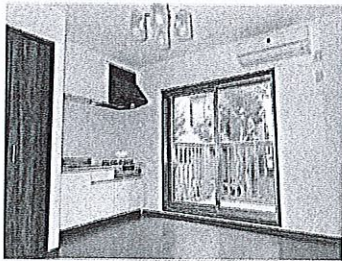

平成28年にフルリフォーム済

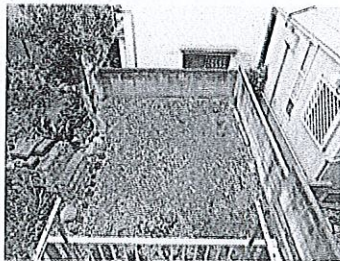

広いテラスに楽しみ広がる専用庭

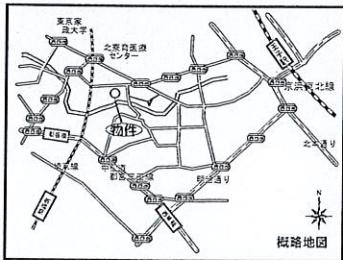

静かで落ち着いた閑静な住宅街



セメント舗装の駐車場 (別途契約)

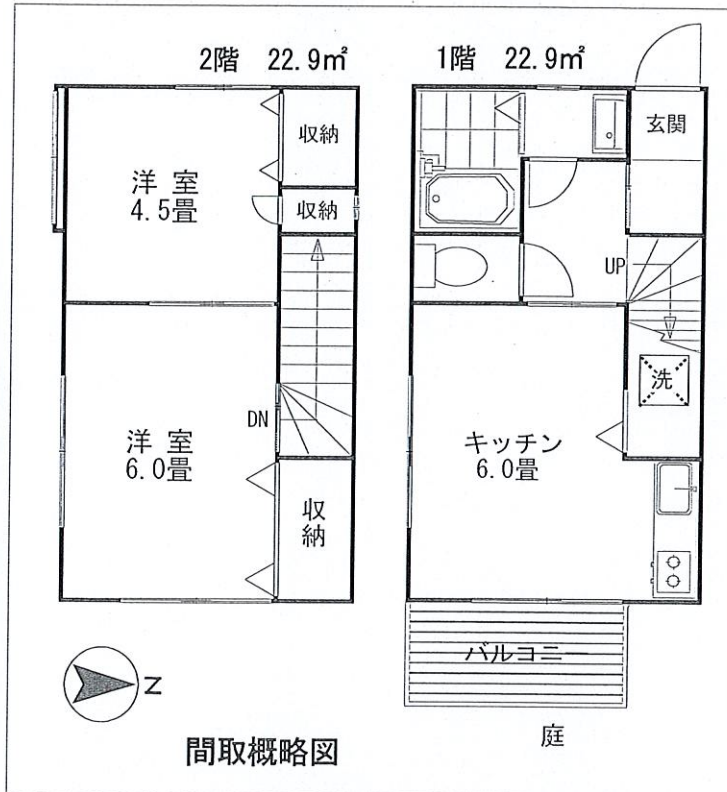

間取概略図

| | | |
|------|-----------------------|----------|
| 賃貸条件 | 賃料 | 108,000円 |
| | 礼金1ヶ月・敷金1ヶ月 更新料1ヶ月 | |

| | | | |
|-------|--|---------------------------|---|
| 物件所在地 | 北区滝野川4丁目26番11号 | | |
| 交通 | 三田線「新板橋」駅徒歩9分 埼京線「板橋」駅徒歩15分 | | |
| 建物 | 構造・規模 | 木造2階建 | |
| | 貸付面積 | 45.8㎡ (1F:22.9㎡/2F:22.9㎡) | |
| 築年月 | 昭和52年 | | |
| 契約期間 | 2年間 (更新可) | | |
| 現況 | 空 | 入居可能日 | 即 |
| 備考 | <p>※図面と現況が相違する場合現況を優先します。 ※契約時当社指定の火災保険に加入して頂きます。 ※契約時当社指定の賃料保証会社へ加入して頂きます。 ※仲介手数料として賃料の1ヵ月分 (別途消費税) が必要となります。 ※更新時労務報酬として新賃料の0.25ヵ月分 (別途消費税) がかかります。 [必要書類] ○契約者 / (法人) 会社謄本・会社概要書・印鑑証明書 (個人) 身分証明書・住民票・勤務先証明書</p> | | |



東京都知事 (11) 第40322号

三和不動産株式会社

Eメール / info@sanwafudosan.co.jp

本店

□板橋区板橋4丁目2番4号

TEL 03-3961-8888

新板橋駅前支店

□板橋区板橋1丁目52番6号

TEL 03-3964-3030 FAX 03-3964-3800

取引形態 / 媒介

| | | | |
|-----|----|----|------|
| 手数料 | 貸主 | 借主 | 100% |
| 手数料 | 元付 | 委付 | 100% |