

# コロナに負けない! 仲宿商店街

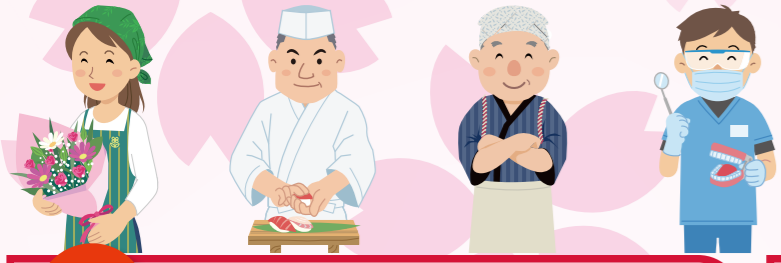

## ~ いい店見つけた PART3 ~



**1 旬菜旬魚 彩り**

ランチの彩り御膳 (限定 10 食) が人気です。夜はお酒に合うおつまみを多数ご用意しております。おいしい新鮮なお刺身も豊富にとりそろえています。

営業 11:30 ~ 14:00  
16:30 ~ 23:00  
休 水曜日  
☎ 03-6905-7917

**2 地粉手打うどん 哉 (ちか)**

水 (埼玉県寄居町の名水百選日本水を使用)、粉 (100%北海道産地粉)、出汁にこだわり、汁やうどんのコシ、モチモチ感、ツルツル感を存分に味わっていただけます。

営業 11:00 ~ 15:30  
休 月曜日  
☎ 03-3963-3550

**3 韓国料理 かん**

辛くて美味しい韓国料理メニューが沢山あります。韓国人シェフが作る本場の味!! 本場だからこそのお味を是非一度お召し上がりください。

営業 ランチ 11:30 ~ 14:30  
ディナー 17:00 ~ 24:00  
休 日曜日  
☎ 03-6912-4034

**4 中華居酒屋 宮**

ランチタイム限定!!  
【780円以上ご注文のお客様に一品無料サービス】  
下記の品から一品お選び下さい。  
チキンカレーの一品料理・白飯・コーヒー・サラダ

営業 11:00 ~ 15:00  
17:00 ~ 2:00  
休 無し  
☎ 03-6905-7893

**5 方圓中華物産店**

本場の中華食材や調味料、冷凍食品、フルーツ、野菜等、日本では珍しい様々な商品が所狭しと並んでいます。お気軽にご来店ください。

営業 10:00 ~ 21:00  
休 無し  
☎ 070-8445-4590

**6 美容室テッセン**

お客様のキレイを応援致します。髪のこと、ご相談下さい。ご予約お待ちしております。

営業 10:00 ~ 19:00  
休 火曜日 (不定休)  
☎ 03-3961-1124

**7 バーミヤン 板橋仲宿店**

餃子・ラーメン・炒飯から本格中華まで、多彩なメニューをお手頃価格で楽しめる中華レストランです。かわいいロボットが料理を選びます。宅配やお持ち帰りも承ります。

営業 10:00 ~ 23:30  
休 無し  
☎ 03-3963-3663

**8 ダイシン薬局**

板橋区役所前駅から徒歩2分の立地にあるアットホームな調剤薬局です。ネット受付可、クレジットカード利用できます。健康相談や介護相談もお気軽にどうぞ。

営業 平日 9:00 ~ 19:00  
土曜 9:00 ~ 17:00  
休 日曜日・祝日  
☎ 03-3964-5221

**9 matsukiyo LAB 仲宿店**

お客様の健康的な暮らしを支えるため、専門スタッフが美と健康をサポートします。お悩みを親身に伺いながら、最適な商品、健康、栄養管理法や美容法などアドバイスを致します。

営業 9:00 ~ 22:30  
休 無し  
☎ 03-3964-4461

**10 すなっくおおしま**

75インチの大画面モニターで歌いやすく音響のこだわりも最上級!! ウイルス、PM2.5 花粉対策もピカイチな、カラオケスペース。楽しく、安心、安全を実現しました。

営業 昼 12:00 ~ 16:00  
夜 19:30 ~ 0:30  
休 火曜日  
☎ 03-5375-5235

**11 Beauty Salon Art Avenue**

当店は完璧なウイルス対策済サロンです。ダイキンエクストリーマ空清、シャーププラズマクラスター、Air dog 全台完備。空気・物 (ウイルス・PM2.5・花粉) 都内で最も安心してキレイなサロン

営業 10:00 ~ 20:00  
休 火曜日  
☎ 03-3579-6771

**12 (有) 金子時計店**

時計を中心に、宝石、メガネ等の販売・修理等の他、印紙、切手の販売も行っております。印紙に関しては50円から10万円まで在庫しております。

営業 10:00 ~ 19:30  
休 木曜日  
☎ 03-3961-1169

**13 金若**

街の金物店になります。工具・刃物・合鍵・日用品と様々な商品を取り揃えています。また錠前工事や防犯カメラ等の出張工事も承ります。

営業 9:00 ~ 20:00  
休 不定休  
☎ 03-3961-9279

**14 藤澤屋**

うまい焼酎・地酒・ワインはここにあり品質管理に気を配り照明を暗くしております。オリジナル酒「宿場町板橋」のほか店主のおすすめも好評。

営業 平日 10:00 ~ 21:00  
日祝 10:00 ~ 20:00  
休 木曜日  
☎ 03-3961-0343

**15 学習塾 ナカジユク**

大学受験・高校受験・中学受験。地域の皆様に支えられて38年。地域のお役に立てるよう、これからも一緒に成長していきます。塾長 中野十和田 教室長 岩瀬善孝

営業 14:00 ~ 22:00  
休 日曜日  
☎ 03-3963-5572

**16 たこ焼き いわっち! 仲宿店**

ふわっ うまっ とうまっ ダシが効いたたこ焼き一度食べたら忘れられない あっちこっちそっちどっち いわっち! かっぱ君が目印の たこ焼き いわっち!

営業 12:00 ~ 22:00  
休 第2・第4火曜日  
☎ 03-6318-8737

**17 もり眼科クリニック**

親切丁寧な診察を心がけております。白内障などの眼の病気の診療のほか、メガネ処方、コンタクトレンズも取り扱っております。

営業 9:00 ~ 11:30  
15:00 ~ 17:30  
休 木曜日・日曜日・祝日  
土曜日午後  
☎ 03-5943-4840

**18 激安本舗**

地域に密着し、より良い品質、より安い価格の青果、特売品に付加価値(喜び、感動等)を加え、お客様が笑顔になるよう提供していく事を使命として皆様のご来店をお待ちしております。

営業 9:30 ~ 20:30  
休 1月1日 ~ 3日  
☎ 03-5248-7677

**19 ハウス・トゥ・ハウス・ネット サービス株式会社 板橋区役所前店**

板橋区はもちろん、JR 埼京線、都営三田線、東武東上線を中心に地元を熟知したスタッフがお客様のご要望にお応えできますよう、全力でお部屋探しをお手伝いさせていただきます。

営業 10:00 ~ 18:30  
1月~3月は9:30 ~ 19:00  
休 水曜日 1月~3月は無休  
☎ 03-6892-8080

**20 鳥ひで**

自慢の焼き鳥、こだわりの旬の食材のお料理でもおとなしさをさせていただきます。ぜひお気軽にお越しください。

営業 18:00 ~ 0:00  
休 日曜日  
☎ 03-6789-7767

仲宿商店街 お店のご案内

① <b>そんぼの家</b> この素晴らしいお家には、ほっとおまかせの、ほのぼのとしたお家があります。おまかせの、ほのぼのとしたお家があります。	② <b>パティスリー</b> ルポソデザミ 大人から子どもまで食べられるように、ほろ苦なものから甘いものまであるお店です!!	<b>コアラトリー</b> ③ 800しゅるいもの品ぞろえ!! 大人も子どもも家族で立ちよれる楽しいコアラトリー	④ <b>和菓子のとくたけ</b> ニッソウまんじゅうが、とてもおいしくて有名!! お店の人が親切な、お菓子のとくたけ	<b>西村果実店</b> ⑤ 果物専門店です。甘いみかんが、大人気!! 2月まで売っています。
⑥ <b>矢山奇書店</b> かぞえきれないほどの本がたくさんあります。ぜひきてください。	⑦ <b>フラワーポイント</b> りりり花が、お花屋さんです。ペットをみることもできます。お花を、お花屋さんです。	⑧ <b>お菓子</b> 美味しい、たまごをスピード完成!! ほんとは、美味しいからぜひ来てね!!	⑨ <b>カルチャーコーヒー</b> いろいろな国の食べ物がいっぱい!! 一番人気商品は「マイルドブレンド」というカルチャーコーヒー商品です。コーヒーのカップは、おまかせでかまいません!!	⑩ <b>デザイナーズおむすび</b> の、かぶは生活に、おむすびが、おむすびです!!
⑪ <b>マルシュー</b> カレーパン焼きたて、ころもはサクサク!! しかも金賞受賞!! お持ち帰りしても、おげたてのよう、美味しさで、ぜひ食べてください。	⑫ <b>茶舗</b> はやし 店長の林さんは、お茶のスペシャリスト!! 種類です。なんと、お茶の葉は40はるい以上、きゅうすの、からも40はるい、いろいろあります。おいしいお茶の人で、ほいで、す。	⑬ <b>星野家具店</b> 家具、外にもペットハウスやエコバックなど、日用品も売っています。仲宿商店街の、会長の星野さんが、おまかせです。	⑭ <b>おかしのみち</b> 数えきれないほどの、おかしが、おまかせです!! お店の人は、いつも笑顔で、おまかせです!! 大人も子どもも、ぜひ来てください!!	⑮ <b>鳥肉の鳥新</b> 鳥新の一番人気は、からあげです。高タンパクで、カロリーも、おまかせです!! 肉せ、おまかせです!!

# 加賀小学校の3年生に描いて頂きました

仲宿商店街すてき見つけ隊 加賀小学校 3年担任より

今回は、学習への多大なるご協力、ありがとうございました。

身近な仲宿商店街を何とか教材にして、子どもたちに郷土である板橋への愛着を感じてほしいという願いからこの単元を設定しました。お店選びでは、商店街の地図を見せながら、子どもたちにどこのお店にインタビューに行きたいかを尋ねました。その際、家族で行ったことのあるお店、昔からあるお店（老舗という言葉をお教えました）、名前からでは何を売っているかわからないお店に分けて、15軒のお店にインタビューをお願いすることに決めました。2年生の時に町探検として伺ったお店と一部重複してしまいましたが、なるべくいろいろなお店にうかがい、仲宿商店街のすてきなところをさがせるようにしました。

我々、加賀小の教員は、仲宿商店街とこの地域は、区内の他地域と比べても歴史と伝統を学びやすいところに魅力を感じています。何と言っても「板橋」が学区域にあるのですから学習にそれを入れない方がおかしいです。新しい学習指導要領でも、身近な地域に愛着をもてる人を育てることが大切だとされており、板橋区としても「カリキュラム（アイカリキュラム）」という郷土愛を育む学習に取り組んでいるところです。今後も商店街の皆様には、本校の教育活動にご理解とご協力を賜り、ぜひとも学校と地域が一体になって商店街を盛り上げられるようにと願っております。

## 仲宿商店街 すてきマップガイド

① 住を、おまかせ!!  
なえ、おまかせ!!

② パティスリールポソデザミ  
たんごんのしゅるい、おまかせ!!

③ 老若男女が楽しめる  
コアラトリー

④ テンソウまんじゅうが、おまかせ!!  
和菓子のとくたけ

⑤ 西村果実店  
旬の果物が、おまかせ!!

⑥ たんごん本が、おまかせ!!  
矢山奇書店

⑦ お花が、おまかせ!!  
フラワーポイント

⑧ かんぱん、おまかせ!!  
五分、おまかせ!!

⑨ 外国の食べ物、おまかせ!!  
ユーヒーモカ

⑩ おいしい、おまかせ!!  
おまかせ!!

⑪ お持ち帰りでも、サクサクのパンを、おまかせ!!  
マルシュー

⑫ 一度の、おまかせ!!  
おまかせ!!

⑬ 家、おまかせ!!  
おまかせ!!

⑭ 一番人気、おまかせ!!  
おまかせ!!

⑮ 鳥肉、おまかせ!!  
おまかせ!!

## 表面の店舗マップになります。

都営三田線 板橋区役所前駅

17 中山道(国道17号線)

1 旬菜旬魚彩り

2 地粉手打うどん蔵 (ちか)

3 韓国料理店かん

4 中華居酒屋宮B1

5 方園中華物産店

6 美容室テッセン

7 パーミヤン仲宿店

8 デザイン薬局

9 マツキヨラボ仲宿店

10 すなっくおおしま

11 ビューティーサロン

12 金子時計店

13 金若

14 藤澤屋

15 もり眼科クリニック

16 たこ焼きいわっち!

17 ハウス・トゥ・ハウス・ネットサービス(株)

18 激安本舗

19 鳥ひで

20 学習塾ナカジユク2F

# 仲宿商店街振興組合

仲宿商店街は旧中山道の最初の宿場町「板橋宿」に沿って南北に伸びている。狭小な町域を持ち、北端で石神井川に接する。北で石神井川を隔てて本町および稲荷台、東で加賀、南で板橋、西で氷川町と隣接する。西辺を国道17号(中山道)および首都高速5号池袋線が南北に通じ、南端に東京都道317号環状六号線(山手通り)の終点がある。仲宿商店街は旧街道沿いを中心に商業地域となっている。商店街に加盟する店舗は約140店ほどあり、商店街全体では150店くらいあります。

URL: <https://www.nakajyuku.jp/>

